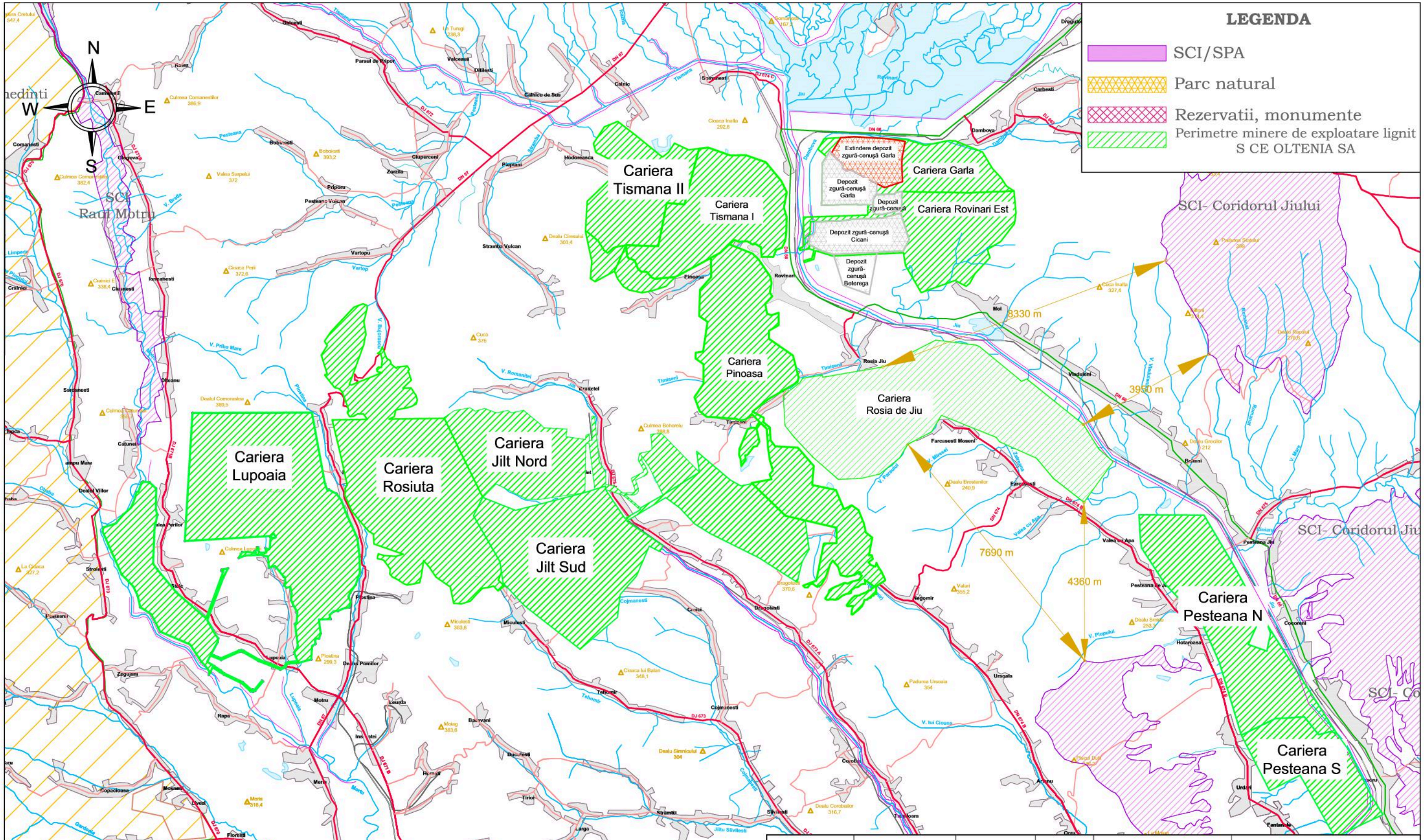


| | | | | | |
|---|---|---|---|---|---|
| VERIFICATOR /EXPERT | | SEMNATURA | CERINTA | REFERAT / EXPERTIZA NR. / DATA | NUME |
| S.C. - I.C.S.I.T.P.M.L. - S.A. CRAIOVA<br>R.C. :J16 / 3261 / 1992 : C.F. RO 3730549 | | | | SOCIETATEA COMPLEXUL ENERGETIC OLTENIA S.A.<br>DIRECTIA MINIERA TG. JIU- E.M.C ROSIA - ROVINARI<br>CARIERA ROSIA DE JIU | FAZA:<br>STUDIU |
| SPECIFICATIE | NUME | SEMNATURA | SCARA:<br>1:50 000 | RAPORT LA STUDIUL DE EVALUARE A IMPACTULUI ASUPRA MEDIULUI PENTRU CONTINUAREA LUCRARILOR IN PERIMETRUL DE LICENTA EXTINS- AL OBIECTIVULUI DE INVESTITII "DESCHIDEREA SI PUNEREA ÎN EXPLOATARE A CARIEREI ROSIA DE JIU, JUDETUL GORJ, LA O CAPACITATE DE 8,0 MILIOANE TONE/AN LIGNIT | **Simbol:**<br>805-881 |
| SEF PROIECT | ing. CIOREI Damian | | | | |
| PROIECTAT | ing. CIOREI Damian | | | | |
| CONTROL S.R. | ing. PARAIA Rodica | | DATA:<br>2020 | PLAN DE INCADRARE ZONE NATURALE PROTEJATE | Plansa<br>nr. 4 |
| VERIFICAT | ing. BIRIN Alexandra | | | COLECTIV CERCETARE, REFACEREA MEDIULUI, PNEUMOCONIOZE | |